

Pruebas de Acceso a Enseñanza Profesional

PRUEBA DE AUDICIÓN

1.- Reconoce tono y modo de las cuatro escalas que vas a escuchar, si la escala es menor, también pondrás el nombre del tipo de escala:

| | |
|-----------------------|---------------------|
| 1. Mi M | 2. Do m Melódica |
| 3. Fa # m Armónica | 4. Re m Natural |

2.- Dictado Melódico A:

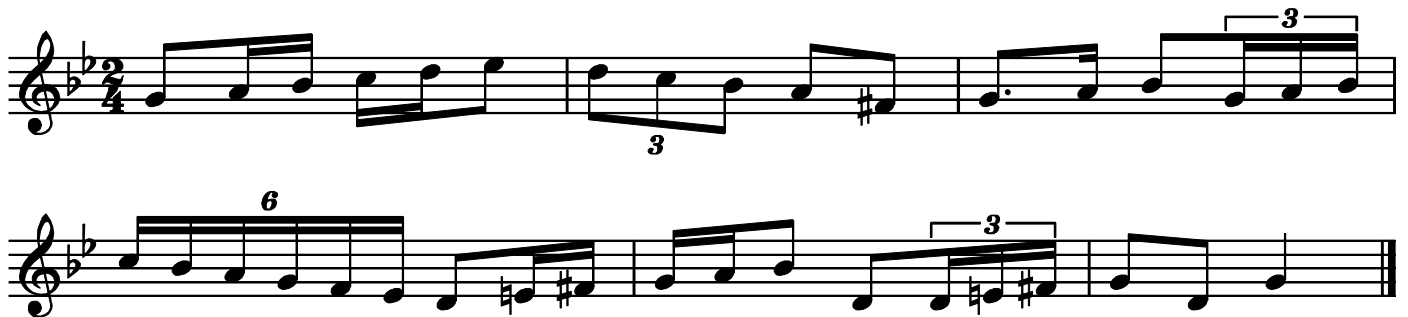

3.- Dictado Melódico B:

